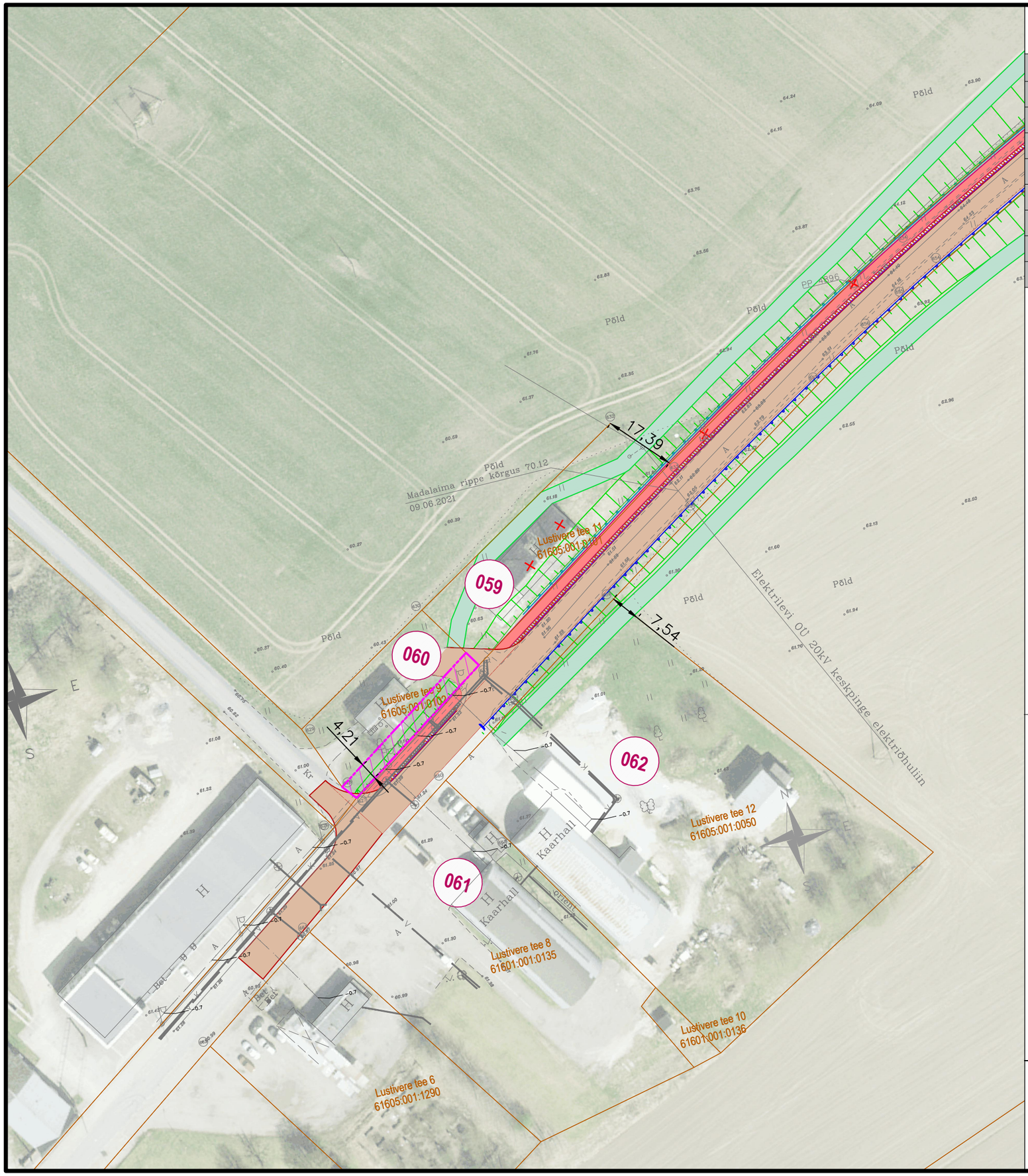

PROJEKTLAHENDUSE VÄLJAVÕTE

KINNISTU ANDMED	
Positsiooni number:	60
Kinnisturegistriosa number:	2296835
Katastriüksuse tunnus:	61605:001:0102
Katastriüksuse nimi/aadress:	Lustivere tee 9
Kinnistu pindala:	895 m²
ÄRALÕIGE 1:	197.9 m²
ÄRALÕIGE 2:	-
Raadamine:	-

TINGMÄRGID:

- OLEMASOLEV KATASTRIÜKSUSE PIIR
- UUS TRANSPORDIMAA PIIR
- ULUKITARA
- SÕIDUTEE ASFALTKATE
- JALGTEE ASFALTKATE
- MAHASÕIDU ASFALTKATE
- KRUUSKATE
- HOOLDUSTEE
- HOOLDUSRIBA
- BUSSIOOTEPLATVORM
- BETOONKIVISILLUTIS HALL/PUNANE
- ÄRALÕIGE 1
- ÄRALÕIGE 2
- VÄRAV
- TAGASIHÜPPEKOHT

M 1:1000

Põhimaantee nr 2 (E263) TALLINN-TARTU-VÕRU-LUHAMAA KM 108,1-128,1
ASUVA ADAVERE JA PÕLTSAMAA MÖÖDASÕIDU EELPROJEKT

Joonis: Plaanilahendus, Põltsamaa möödasõit
Tellija: Transpordiamet
Projekteerija: Skepast&Puhkim OÜ
Töö nr: 2020-0042
Koostas: Karin Nappus